

*Maria-Mădălina Manole, studentă la INGINERIE ECONOMICĂ INDUSTRIALĂ, Facultatea de Mecanică și Tehnologie (FMT) din Pitești*

Numele meu este Maria-Mădălina Manole și-n prezent sunt studentă la Universitatea din Pitești, Facultatea de Mecanică și Tehnologie, specializarea Inginerie Economică Industrială, anul 3.

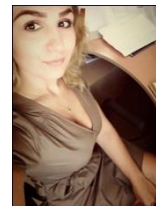

În 2015 am absolvit *Liceul Gib Mihăescu din Drăgășani*, județul Vâlcea, specializarea matematică-informatică, într-o comunitate extrem de profesionistă.

Dar cu ajutorul celor învățate la Facultatea de Mecanică și Tehnologie, m-am angajat și am lucrat la început la Componente Auto S.A. Topoloveni (TESA-PRODUS) pe post de tehnician documentație studii.

Acum sunt angajată la Expleo Romania S.R.L.(PROCES), pe post de manager proces. Aici derulez o serie de activități, dintre care: planificarea, organizarea și controlarea activităților legate de procesul de fabricație al pieselor; administrarea bugetului alocat pentru încadrarea în operațiunile de fabricație; coordonarea și supravegherea activității întregii echipe; programarea și optimizarea timpilor de lucru; optimizează costurilor legate de produs și proces; realizarea rapoartelor de activitate; participarea la ședințele zilnice și punerea în practică a indicațiilor; îndeplinirea dispozițiilor primite de la șeful ierarhic, etc.

Consider extrem de eficientă documentația primită din Facultatea de Mecanică și Tehnologie, având în vedere că în ambele firme la care am lucrat am avut parte de un interviu, pe care l-am trecut cu brio datorită celor învățate și aplicate atât la orele de curs, cât și-n laboratoare.

Pe scurt ,recomand cu toată sinceritatea F.M.T celor care chiar își doresc să învețe cu adevărat de la profesioniști, fapt ce se poate vedea în parcursul celor care finalizează aceste studii.

O zi bună și mult succes în alegerea specializării, celor care se înscriu la o facultate!